

Indonesia Social Protection Technical Seminar (ISPTS)

MEMBANGUN SISTEM PERLINDUNGAN SOSIAL YANG ADAPTIF UNTUK KETAHANAN DAN RESPON CEPAT

Disampaikan oleh

Fisca Miswari Aulia

Direktorat Penanggulangan Kemiskinan dan
Pemberdayaan Masyarakat, Kementerian PPN/Bappenas



Supported by:

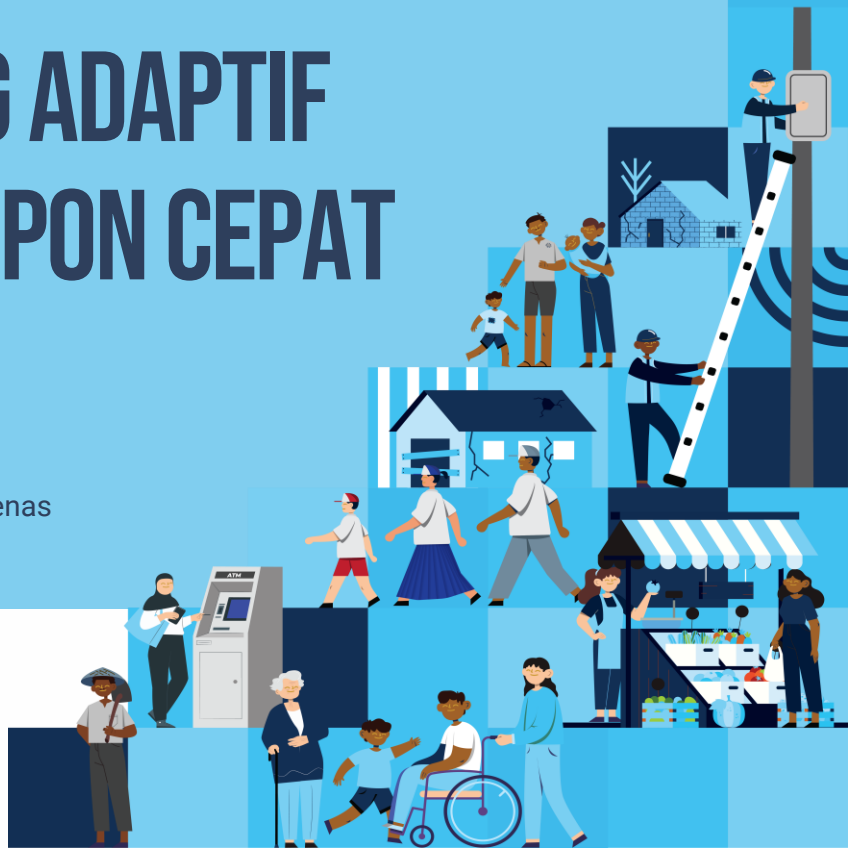

KONSEP PERLINDUNGAN SOSIAL ADAPTIF

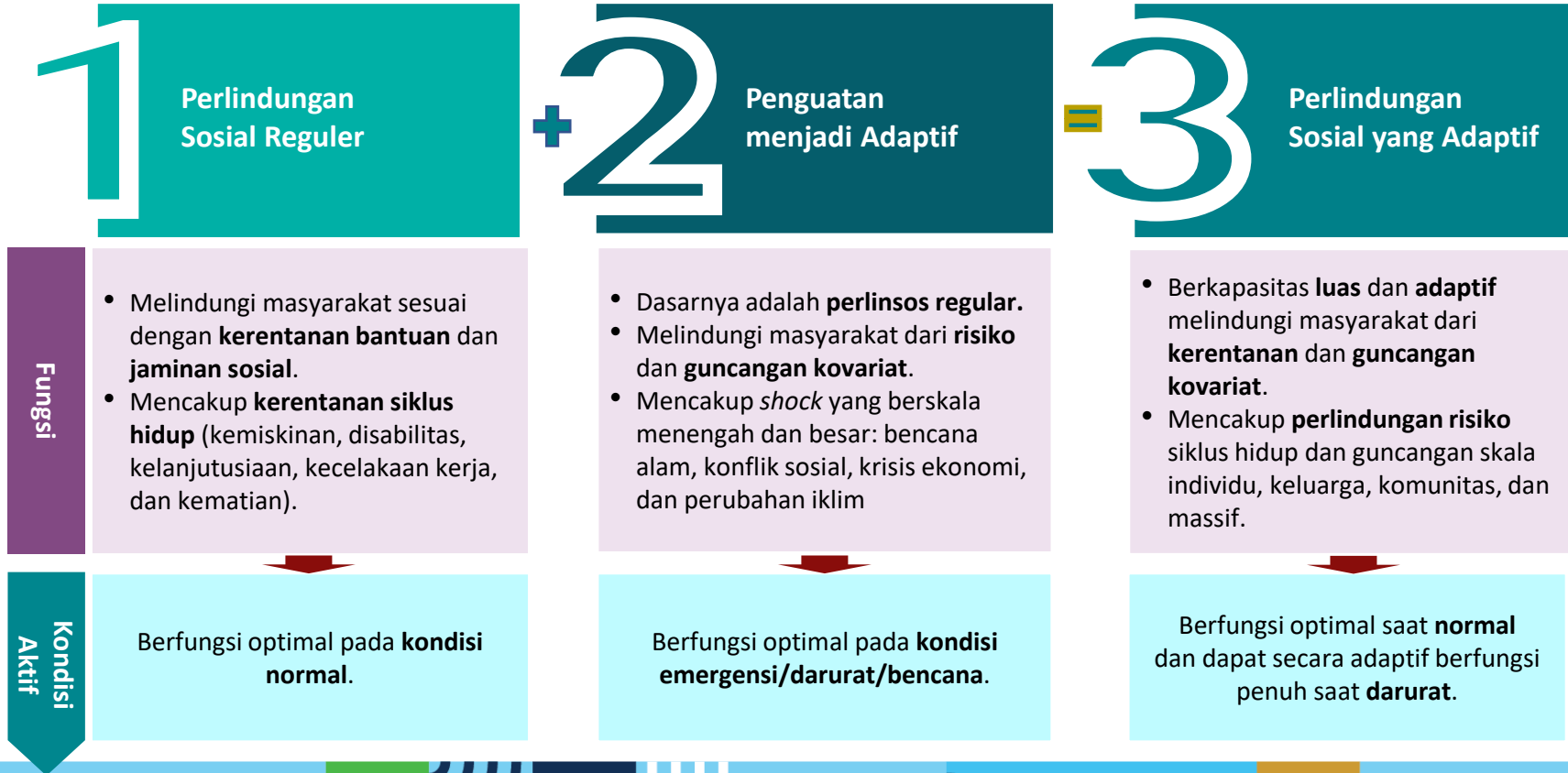

INTEGRASI PERLINDUNGAN SOSIAL ADAPTIF

Perubahan iklim menimbulkan tantangan besar bagi sistem perlindungan sosial Indonesia, seperti:

- Meningkatnya frekuensi bencana alam.
- Gangguan siklus pertanian dan perikanan yang dapat menyebabkan ketidakstabilan harga yang berdampak pada perekonomian petani dan nelayan.
- *Displacement* dan *forced migration* yang berpotensi menimbulkan ketegangan sosial.

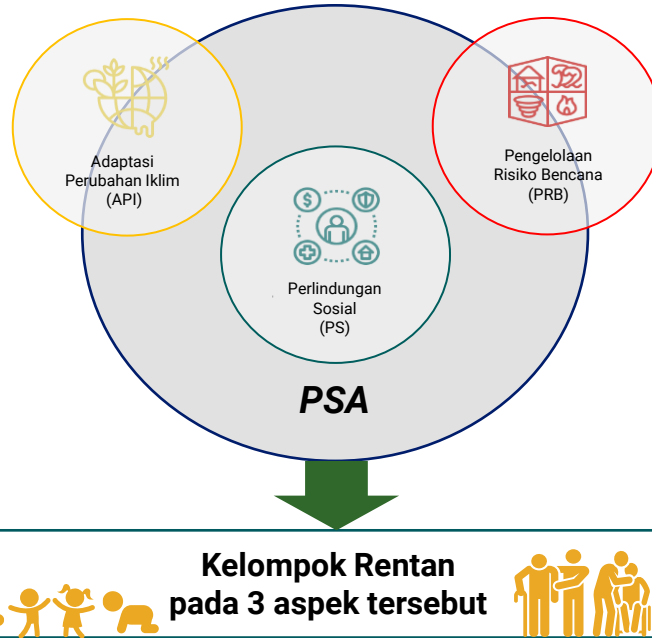

Penduduk Miskin Paling Terpapar oleh Krisis Iklim:

- Penduduk miskin memiliki sedikit aset dan memiliki akses modal yang terbatas.
- Bergantung pada sektor yang sensitif terhadap perubahan iklim seperti pertanian, perkebunan, dan Perikanan.
- Tinggal di daerah yang lebih rentan terhadap perubahan iklim, seperti garis pantai.

Peningkatan resiliensi masyarakat melalui PSA dilakukan dengan:

- **Peningkatan kapasitas** masyarakat untuk **mengantisipasi, mengabsorpsi, dan beradaptasi** terhadap **guncangan kovariat akibat bencana**.
- **Melakukan transformasi** untuk memastikan **keberlangsungan hidup** masyarakat pasca bencana & sebagai bentuk **adaptasi** terhadap risiko bencana.

KOMITMEN INDONESIA DALAM MEWUJUDKAN PERLINDUNGAN SOSIAL YANG ADAPTIF



NEGARA NUSANTARA YANG BERDAULAT, MAJU DAN BERKELANJUTAN

Agenda Pembaguan TRANSFORMASI SOSIAL

Perlindungan Sosial yang Adaptif

Indikator
Terbangunnya Sistem Perlindungan Sosial yang Adaptif bagi Seluruh Penduduk

1

Satu Sistem
Registrasi Sosial
Ekonomi

2

**Integrasi Bantuan Sosial,
Jaminan Sosial, dan
Pemberdayaan Masyarakat yang
Adaptif**

3

Sistem Jaminan Sosial
Nasional (SJSN)

4

Pengembangan Ekonomi
Perawatan (*care
economy*) untuk
Perluasan perlindungan
sosial dan Kesejahteraan

5

Inklusi sosial untuk
Kesejahteraan
Penyandang Disabilitas,
Lanjut Usia, dan
Kelompok Rentan Lainnya

Mewujudkan bantuan sosial, jaminan sosial, dan pemberdayaan yang terintegrasi dan adaptif dalam menghadapi bencana dan perubahan iklim.

PERLINDUNGAN SOSIAL ADAPTIF BERBASIS DATA AKURAT

InaMHEWS - BMKG

InaRISK - BNPB

InaAWARE - BNPB

InaSAFE - BNPB

Data Registrasi Sosial Ekonomi (Regsosek)

Kementerian PPN/Bappenas

(Individu dan keluarga berdasarkan kondisi sosio-ekonomi)



Data Pensasaran Percepatan Penghapusan Kemiskinan Ekstrem (P3KE)

Kementerian Koordinator Pembangunan Manusia dan Kebudayaan

(Individu dan keluarga yang memiliki pengeluaran di bawah USD 1,90 PPP)



Data Terpadu Kesejahteraan Sosial (DTKS)

Kementerian Sosial

(Individu dan keluarga yang memiliki pengeluaran 40% terbawah)



Data Indeks Bencana Indonesia (DIBI)

Badan Nasional Penanggulangan Bencana

(Kondisi kebencanaan di Indonesia)



DATA YANG TERSEDIA DAPAT MEMBERIKAN LANDASAN PERENCANAAN DAN PELAKSANAAN PROGRAM PERLINDUNGAN SOSIAL YANG CEPAT DAN TANGGAP DARURAT

PRA – BENCANA Kesiapsiagaan dan Mitigasi

- Teridentifikasi kelompok rentan terhadap bencana.
- Terpetakannya lokasi berdasarkan risiko bencana (*overlay geo tagging* dengan daerah risiko bencana)
- Desain program dapat dipetakan dan direncanakan sesuai kebutuhan

SAAT – BENCANA Respon Cepat dan Penyesuaian Bantuan

- Penyandingan pemanfaatan Data *Real Time* dengan data pra bencana untuk menentukan prioritas bantuan.
- Penyaluran bantuan yang akurat dan efektif sesuai kebutuhan.
- Kolaborasi antar-lembaga berjalan dengan lancar menggunakan data yang sama sehingga penyaluran bantuan tidak tumpang tindih.

PASCA – BENCANA Pemulihan dan Rehabilitasi

- Program pemulihan bagi masyarakat dalam hal perbaikan ekonomi (pelatihan, bantuan modal usaha, rehabilitasi perumahan, dsb.)
- Data pasca-bencana dapat digunakan sebagai evaluasi serta memperbarui kebijakan dan sistem perlindungan sosial yang lebih adaptif, partisipatif, dan antisipatif

POTENSI DAN KOLABORASI PROGRAM DALAM PENANGANAN BENCANA

Pra Bencana

Kesiapsiagaan dan Mitigasi

Asuransi Usaha Tani Padi	Kementan
Program Kampung Iklim	KLHK
Asuransi Perikanan bagi Pembudidaya Ikan Kecil	KKP
Desa Sehat Iklim (Desa-Desi)	Kemenkes
Keluarga Tangguh Bencana	BNPB/KemenkoPMK
Desa Tangguh Bencana	BNPB
PENA	Kemensos
Lambung Sosial dan Kampung Siaga Bencana	Kemensos



Perlinsos Reguler (PKH)



Melalui sesi Pertemuan Peningkatan Kemampuan Keluarga (P2K2)

Saat Bencana

Respon Cepat

Dapur Umum, Bilik Asmara, Posko Kesehatan, Sekolah Sementara, Toilet Umum	Tagana, Kemensos, PMI
Logistik di Lambung Sosial	Kemensos
Dukungan Layanan Psikososial (LDP) oleh Peksos dan Sentra/LKS	Kemensos
Data secara <i>real time</i>	BNPB, Kemensos, Bappenas, KemenkoPMK



Perlinsos Reguler (PKH)

Modifikasi penyaluran program Sembako



- Memastikan *Activity Daily Living* (ADL) tidak berbeda dengan sebelum bencana
- Melindungi kelompok rentan

Pasca Bencana

Pemulihan dan Rehabilitasi

Dana Desa	Kemenkeu
PENA	Kemensos
Program Pengurangan Risiko Bencana (PRB)	BNPB
Pra Kerja	Kemenaker
<i>Updating</i> Data untuk Bantuan Sosial Reguler	Kemensos, Bappenas, KemenkoPMK
Bantuan Usaha untuk Korban Bencana	Kemenkop UKM
Asuransi Perikanan dan Pertanian	Kementan, KKP



Perlinsos Reguler (PKH)

Penambahan materi FDS oleh pendamping PKH Layanan Dukungan Psikososial untuk meminimalisasi trauma dsb.



- Masyarakat bangkit secara sosial dan ekonomi
- Mata pencaharian yang ramah iklim dan adaptif

STRATEGI DALAM PETA JALAN PERLINDUNGAN SOSIAL ADAPTIF

Institutional Arrangement & Partnerships

Kolaborasi & kemitraan antar sektor, baik pemerintah pusat, daerah, badan usaha, LSM, akademisi, media, dan masyarakat guna membantu percepatan rehabilitasi dan rekonstruksi.

Program & Delivery System

Bagaimana penyaluran program saat pasca bencana menjadi fleksibel dan dapat diandalkan dalam mengembalikan resiliensi penduduk.

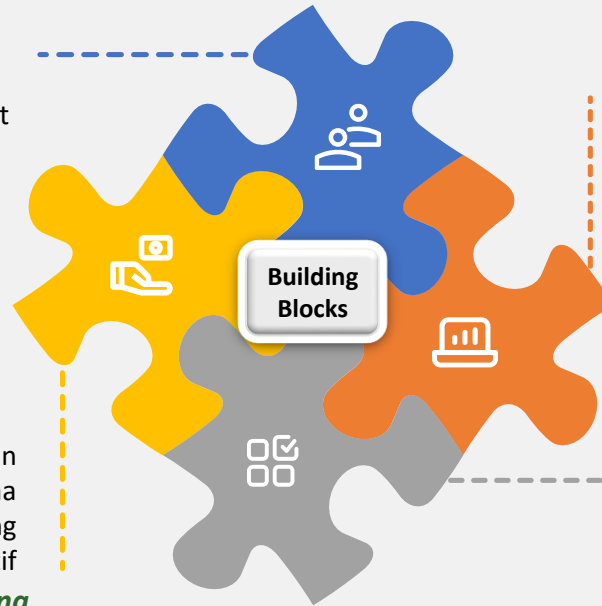

Pengembangan sumber dan skema pembiayaan yang beragam dan inovatif

Financing

Urgensi data yang komprehensif dan terintegrasi guna membantu penyasaran program bantuan.

Data & Information System



*Kementerian PPN/
Bappenas*



WORLD BANK GROUP

SUPPORTED BY:



Australian Government